Offres culturelles

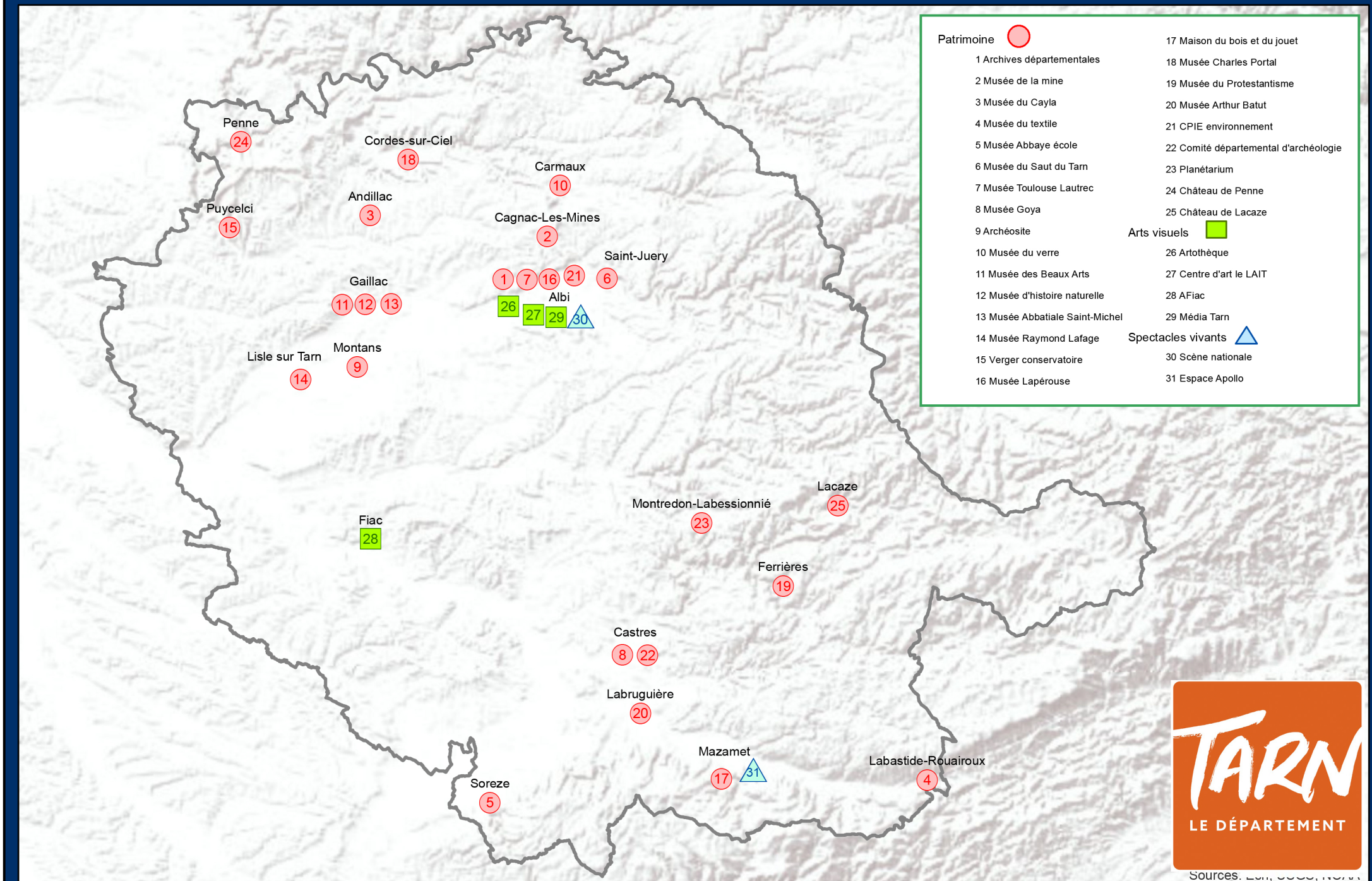

Conseil Général du Tarn (SIG) - Tous droits réservés - Janvier 2014